



EVROPSKÁ UNIE
Evropské strukturální a investiční fondy
OP Praha – pól růstu ČR

PRA HA
PRA GUE
PRA GA
PRA G

VZDĚLÁVÁNÍ ŽÁKŮ S OMJ VE ŠPANĚLSKU 6. – 9.6.2022 MÁLAGA

Účastníci:

- Veverková Jana, Šantorová Renáta

Španělské školství



ZŠ COLEGIO PÚBLICO DE EDUCACIÓN INFANTIL Y PRIMARIA RAMÓN SIMONET

adresa: Calle Fiscal Enrique Beltrán 2, 29010 Málaga, paní ředitelka:
Francisca Moreno Reina

5 tříd v ročníku

od 1. do 6.ročníku

mají 63 cizinců - asistent
s nimi pracuje mimo
třidu

postupně se začleňují

děti s hendikepem
navštěvují spec. školy, ve
kterých je připravují na
přestup

nedostávají vysvědčení -
až na konci v 16 letech

na začátku škol. roku -
vstupní zkoušky - kdo
neuspěje-postoupí a má
hodiny navíc

při přestupu na jinou
školu dostávají pouze
certifikát ve kterém
ročníku se vzdělávali

vyučování začíná v 9:00
hod.

mají pevný rozvrh

vyuč. hodina trvá 30
minut – mohou
je spojovat podle
potřeby

nemají malé přestávky

11:30 – 12: 00 rekreační
přestávka venku

učí se do 14: 00 (i 1.třídy
)

od 14:00 zájmové
kroužky

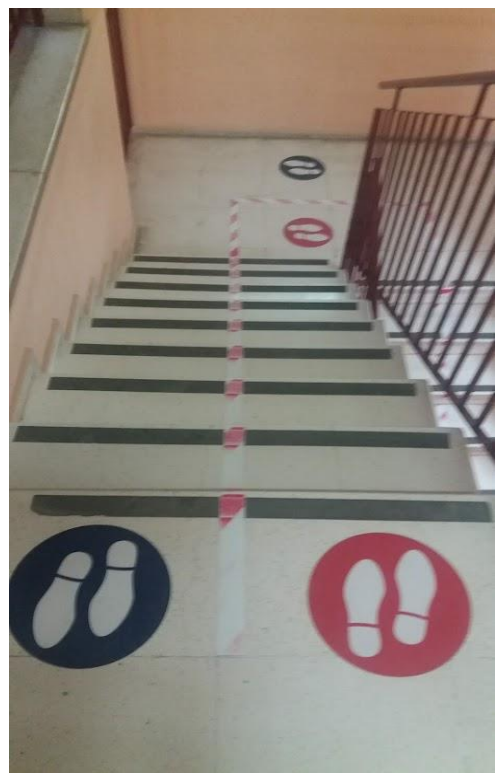

ZŠ COLEGIO PÚBLICO DE EDUCACIÓN INFANTIL Y PRIMARIA RAMÓN SIMONET

adresa: Calle Fiscal Enrique Beltrán 2, 29010 Málaga, paní ředitelka:
Francisca Moreno Reina

malá škola (6 tříd :
1.-6.roč.)

ráno společně
snídají

používají hodně
skupinovou práci -
heterogenní
skupiny

nepoužívají téměř
učebnice

pracují formou
projektů

spolupracují s
umělci

Integrované děti
začleňují do tříd

vše učí názorně

učitelé používají
mikrofony

PROJEKTY:

- PŘÍRODNÍ JEZÍRKO
- PĚSTUJEME ZELENINU
- LEZECKÁ STĚNA
- ODKUD POCHÁZÍME
- NEVIDITELNÝ KAMARÁD
- MALAGA – EKOLOGIE
- ŽÍT SPOLU
(problémy s týráním
a zneužíváním dětí)





Co nás nejvíce zaujalo?



Hodnocení - body 1 – 10,
minimum na postup -
5bodů



Neúspěšní žáci
nepropadají, ale další rok
mají hodiny navíc



Ochrana životního
prostředí



Projektové vyučování
(chodba plná umění)



Žáci se podílí na úpravách
v areálu školy, někdy se
podílí i rodiče



Práce v matematice –
REGLETO



EVROPSKÁ UNIE
Evropské strukturální a investiční fondy
OP Praha – pól růstu ČR



**Děkujeme za pozornost a těšíme se
na další možné příležitosti.**

J. Veverková a R. Šantorová

